

# Elektronická fakturace a import pomocí formátu ISDOC.

---

ISDOC (Information System Document) je formát elektronické fakturace v ČR, který definovala "Pracovní skupina pro Elektronické standardy výměny dat" sdružení SPIS. Tato deklarace vyjadřuje závazek jednotlivých výrobců ekonomických a ERP systémů vybudovat společný formát el.fakturace a do jednoho roku od jeho vyhlášení jej implementovat do svých komerčních řešení. Dalšími signatáři byli zástupci státu, jmenovitě ministr financí Miroslav Kalousek a náměstek ministra vnitra Zdeněk Zajíček. Bližší informace na [www.isdoc.cz](http://www.isdoc.cz). Používané formáty jsou dva. První je vlastní ISDOC, druhý ISDOCX který obsahuje ISDOC + integrované přílohy (např. fakturu ve formátu PDF)

## Elektronická fakturace ve formátu ISDOC (ISDOCX)

### Postup jak elektronicky fakturovat v systému INFOwin

Nejprve je třeba požádat o instalaci podpůrného modulu DOTNet pracovníky naší firmy (je možné stáhnout a nainstalovat ze stránek [www.infowin.cz](http://www.infowin.cz)). Dále je třeba mít v systému nainstalovaný elektronický certifikát pro podepsání faktury. Pro kontrolu správnosti formátu si ještě nainstalujte prohlížeč formát ISDOC který stáhnete například ze stránek <http://www.isdoc.org/>.

Nyní už běžným způsobem vytvoříte fakturu ve fakturaci a pro export do formátu ISDOC použijete tlačítko na záložce „Další údaje“ nebo ve spodní části obrazovky.

Vystavení, přehled a opravy faktur Demo Rok: 2020 (aktivní období: 01.10.2020-31.12.2020)

Přehled zápisů | Zápisy podrobně | Položky faktury | DPH | Zaúčtování | **Další údaje** | Podrobný popis | Dokumenty

Č.faktury: F3202877 Odběratel: LAGARDE Spedition  
 Popis: Doprava LAGARDE Spedition Celk. částka: 438635,00

Prodejce: (Nenastaveno) Symboly: variabilní Faktura je zálohou: Faktura je proformou: Doklad o použití:  
 SKP: (Nenastaveno) specifický  
 Sankční úrok: 0,000

Řidič - příjemci, jméno: SPZ vozidla: Poznámka: "Zajištěno v režimu GMP+ FSA"

Údaje pro daňový doklad k platbě zálohy: Číslo zálohové faktury: Číslo platebního dokladu: Částka platby: 0,00

Nastavení formuláře faktury: originál: kópie: Faktura doprava mezišoučty, Záhlaví doprava, Pata doprava

Konečný příjemce: Factoring: Číslo originálního dokladu (pouze v případě že toto je opravný doklad):

Zobrazení zadržného | Export do ISDOC, ISDOCK

ULOŽIT | NOVÝ (F2) | OPRAVIT (F3) | ZRUŠIT (F4) | Export do ISDOC, ISDOCK | Vložit mezi trvalé | KOPIE/DOBROPIS | UKONČIT

Po stisknutí tlačítka se zobrazí následující okno:

Export do ISDOC ing. Petr Srp Rok: 2020

Vyberte certifikát kterým bude faktura podepsána

Vybrat	Název certifikátu	Vydavatel	ir
<input type="checkbox"/>	CN=9bc8b32ede02c77	CN=Token Signing Public Key	9
<input type="checkbox"/>	CN=EET CA 1, O=Česká republika – Generální finanční ředitelství, DC=CZ	CN=EET CA 1, O=Česká republika – Generální finanční	3
<input type="checkbox"/>	CN=PostSignum Root QCA 2, O="Česká pošta, s.p. [IČ 47114983]", C=CZ	CN=PostSignum Root QCA 2, O="Česká pošta, s.p. [IČ 1	1
<input type="checkbox"/>	SERIALNUMBER=BC - 2804, CN=SRPPETRI-PC, O=Ing.Petr Srp, C=CZ	CN=CEB Business Connector CA, O=Československá 2	2
<input type="checkbox"/>	SERIALNUMBER=ICA - 10184395, SN=SRP, G=PETR, E=PETR@SRP.CZ, L="Kutná Hora-	SERIALNUMBER=NTRCZ-26439395, O="První certifika 5	5
<input type="checkbox"/>	SERIALNUMBER=ICA - 672313, SN=SRP, G=PETR, E=PETR@SRP.CZ, L="Kutná Hora-Žiž	SERIALNUMBER=NTRCZ-26439395, O="První certifika 5	5
<input type="checkbox"/>	SERIALNUMBER=P248258, G=Alena, SN=Rybářová, CN=Alena Rybářová, OU=073, O=Mila	CN=PostSignum Qualified CA 3, O="Česká pošta, s.p.   1	1
<input checked="" type="checkbox"/>	SERIALNUMBER=P65523, G=Petr, SN=Srp, CN=Petr Srp, OU=1, O=Ing. Petr Srp, OID.2.5.4	CN=PostSignum Qualified CA 4, O="Česká pošta, s.p.   2	2

včetně příloh, bude vytvořen výstup ISDOCX včetně faktury ve formátu PDF Přidat přílohu

Vybrat	Příloha do formátu ISDOCX
<input checked="" type="checkbox"/>	C:\USERS\IPETR_000\ONEDRIVE\UJCTOMSMOJE\DATA\DOCIFA_20200071\PI\20200071_PAVEL DRAHOTÁ.PDF

Vytvořit elektronickou fakturu ve formátu ISDOC do souboru | Vytvořit elektronickou fakturu ve formátu ISDOC do emailu | UKONČIT

Zde vyberete elektronický podpis, kterým fakturu podepíšete. Označení si systém pamatuje takže při nové fakturaci už bude nastaveno. Pomocí tlačítka „Přidat přílohu“ můžete přidat neomezený další počet příloh v případě, že použijete formát ISDOCX. Na závěr stisknete tlačítko „Vytvořit elektronickou fakturu ve formátu ISDOC“. Zobrazí se dialog pro uložení souboru a soubor uložíte,

nebo druhé tlačítko „Vytvořit el, fakturu do emailu“ pak se zobrazí dialog pro posláni emailové zprávy. V případě varianty do emailu se vytvoří email s přílohou ve formátu ISDOC nebo ISDOCX a vždy ještě další přílohou kde je vlastní faktura ve formátu PDF.

Faktura vytištěná v systému INFOWin:

**DAŇOVÝ DOKLAD - FAKTURA č. : VF121054**

**Dodavatel:**

**Demonstrační firma s.r.o.**

Zbraslavice 399 IČ: 44699166  
 285 21 Zbraslavice DIČ: CZ44699166  
 Telefon: 327 591 363  
 Fax: 327 591 184  
 E-mail: info@gramex.cz  
 Http://:

Banka:  
**ČSOB Kolín, č.ú. 188249480/0300**  
 IBAN: **CZ680300000000188249480**  
 SWIFT: **CEKOCZPP**

*Konečný příjemce*

**Odběratel:**

IČ: 47551054  
 DIČ: CZ47551054

**ADMINISTER, spol. s r.o.**  
**Husova 109**  
**284 01 Kutná Hora**  
**Česká republika CZECH REPUBLIC**

Datum vystavení: 01.10.2012  
 Datum uskut.zdan.plnění: 01.10.2012  
**Datum splatnosti faktury: 01.10.2012**  
 Forma úhrady: Převodním příkazem  
 Konstantní symbol: 0008  
 Objednávka č.:

Fakturujeme Vám :

Pol.	Název	Počet	MJ	Cena/MJ	%DPH	Celkem	s DPH
1	jshdkgsa dhs akdsajd	1,000		1 500,00	20,0	1 500,00	1 800,00
<b>Rekapitulace DPH</b>		<b>Typ DPH</b>		<b>Základ DPH</b>		<b>DPH</b>	<b>Celkem s DPH</b>
				UZP tuzemsko - základní sazba 20,0%	1 500,00	300,00	1 800,00
				<b>Celkem:</b>	<b>1 500,00</b>	<b>300,00</b>	<b>1 800,00</b>

**Celkem k úhradě: 1 800,00 Kč**

Vystavil(a): Petr Srp  
 Telefon: 602361294  
 E-mail: petr@srp.cz

Děkujeme za včasnou úhradu.

Faktura zobrazená pomocí prohlížeče ISDOCReader:



### Hromadný tisk faktur Demo Rok: 2020

Vběr faktury k tisku

Vybrat	Kód	Č.faktury	Uskutečněno	Splatnost	Předpis	Odběratel	Popis
<input type="checkbox"/>	25201859	PL000659	23.10.2020	26.12.2020	41213,00	BEST, a.s.	Doprava BEST, a.s.
<input type="checkbox"/>	26105896	PL000660	19.10.2020	26.12.2020	6655,00	Leština CZ s.r.o.	Doprava Leština CZ
<input type="checkbox"/>	28739078	PL000661	20.10.2020	26.12.2020	18150,00	A.G.R. TRADING, s	Doprava A.G.R. TRA
<input type="checkbox"/>	28739078	PL000662	20.10.2020	26.12.2020	18150,00	A.G.R. TRADING, s	Doprava A.G.R. TRA
<input type="checkbox"/>	28739078	PL000663	21.10.2020	26.12.2020	8470,00	A.G.R. TRADING, s	Doprava A.G.R. TRA
<input type="checkbox"/>	28739078	PL000664	22.10.2020	26.12.2020	9680,00	A.G.R. TRADING, s	Doprava A.G.R. TRA
<input type="checkbox"/>	26105896	PL000665	23.10.2020	26.12.2020	6050,00	Leština CZ s.r.o.	Doprava Leština CZ
<input type="checkbox"/>	26105896	PL000666	23.10.2020	26.12.2020	10890,00	Leština CZ s.r.o.	Doprava Leština CZ
<input type="checkbox"/>	04743601	PL000667	19.10.2020	03.11.2020	7018,00	Megabeton s.r.o.	Doprava Megabeton
<input type="checkbox"/>	04835689	PL000668	22.10.2020	11.12.2020	13310,00	VP STAVEBNINY, s	Doprava VP STAVEB
<input type="checkbox"/>	05919509	PL000669	22.10.2020	26.12.2020	14520,00	KaVin Group s.r.o.	Doprava KaVin Grou
<input type="checkbox"/>	08379793	PL000670	24.10.2020	26.12.2020	49247,00	TIBA BETON CZ, s	Doprava TIBA BETO
<input type="checkbox"/>	08379793	PL000671	20.10.2020	26.12.2020	3630,00	TIBA BETON CZ, s	Doprava TIBA BETO
<input type="checkbox"/>	24138908	PL000672	23.10.2020	11.12.2020	27225,00	ROCK SALT, s.r.o.	Doprava ROCK SAL
<input type="checkbox"/>	25058185	PL000673	20.10.2020	11.12.2020	5566,00	STAVEXA -staveb	Doprava STAVEXA -
<input type="checkbox"/>	25201859	PL000674	23.10.2020	26.12.2020	19239,00	BEST a.s.	Doprava BEST a.s.
<input type="checkbox"/>	25557921	PL000675	22.10.2020	26.12.2020	16335,00	DITON s.r.o.	Doprava DITON s.r.o
<input type="checkbox"/>	25557921	PL000676	22.10.2020	26.12.2020	36469,00	DITON s.r.o.	Doprava DITON s.r.o
<input type="checkbox"/>	26845679	PL000677	20.10.2020	17.11.2020	8470,00	PŘÍKRYL K+B 200	Doprava PŘÍKRYL K
<input type="checkbox"/>	27500446	PL000678	23.10.2020	26.12.2020	13915,00	J+J Spedice CZ, s	Doprava J+J Spedice
<input type="checkbox"/>	29375096	PL000679	23.10.2020	17.11.2020	31702,00	MINASTAR s.r.o.	Doprava MINASTAR
<input type="checkbox"/>	46351141	PL000680	20.10.2020	26.12.2020	10285,00	ESA s.r.o.	Doprava ESA s.r.o.
<input type="checkbox"/>	47152532	PL000681	23.10.2020	26.12.2020	13915,00	PRESBETON Nova	Doprava PRESBETC
<input type="checkbox"/>	60108924	PL000682	19.10.2020	26.11.2020	8470,00	PORFIX CZ a.s.	Doprava PORFIX CZ
<input type="checkbox"/>	64832783	PL000683	23.10.2020	11.12.2020	15246,00	B&BC a.s.	Doprava B&BC a.s.
<input type="checkbox"/>	25201859	PL000684	29.10.2020	03.01.2021	20328,00	BEST, a.s.	Doprava BEST, a.s.
<input type="checkbox"/>	25201859	PL000685	30.10.2020	03.01.2021	32089,00	BEST, a.s.	Doprava BEST, a.s.
<input type="checkbox"/>	28739078	PL000686	26.10.2020	03.01.2021	14520,00	A.G.R. TRADING, s	Doprava A.G.R. TRA
<input type="checkbox"/>	28739078	PL000687	29.10.2020	03.01.2021	15125,00	A.G.R. TRADING, s	Doprava A.G.R. TRA

- označit vše
- označit s e-mail adresou
- označit bez e-mail adresy
- označit s příznakem odeslání
- zrušit označení všech

Vystaveno od  do

Provést označení dle vystavení faktury

Označit vybraná čísla faktur

Faktura od  do

Provést označení dle čísla faktury

- Při tisku třídít faktury vzestupně
- Při tisku třídít faktury sestupně
- e-mail včetně formátu ISDOC →

Počet označených faktur: 0

V tom případě se vytvoří do emailu běžná faktura ve formátu PDF a dále se přiloží faktura ve formátu ISDOC. Pro elektronický podpis formátu ISDOC se použije nastavení v číselníku uživatelů viz obrázek

### Uživatel

Přehled zápisů | Zápis podrobně | Přihlašovací údaje pro ČSSZ | Další údaje | Elektronický podpis, další parametry | TPV programy | Nastavení vzhledu | Další údaje II

Přístupový kód  Heslo  Vnitřní kód

Soubor s certifikátem  ?

Heslo k certifikátu  Přílohy k emailu certifikovat

Pro certifikát použít uložště certifikátů  Seriové číslo certifikátu:

Obrázek pro certifikát  ?

Umístění a velikost viditelného podpisu (spodní levý roh X,Y horní pravý roh: X,Y)  
 (vlevo dole: 5,5,130,40) (vpravo dole: 450,5,580,40) Text - důvod el. podpisu  Text - místo podpisu

450,5,580,40  text důvod  text místo

# Import faktur ve formátu ISDOC

---

V modulu „Saldokonto dodavatelů“, „Knihy saldokonta dodavatelů“ je volba „Import došlých faktur ve formátu ISDOC“

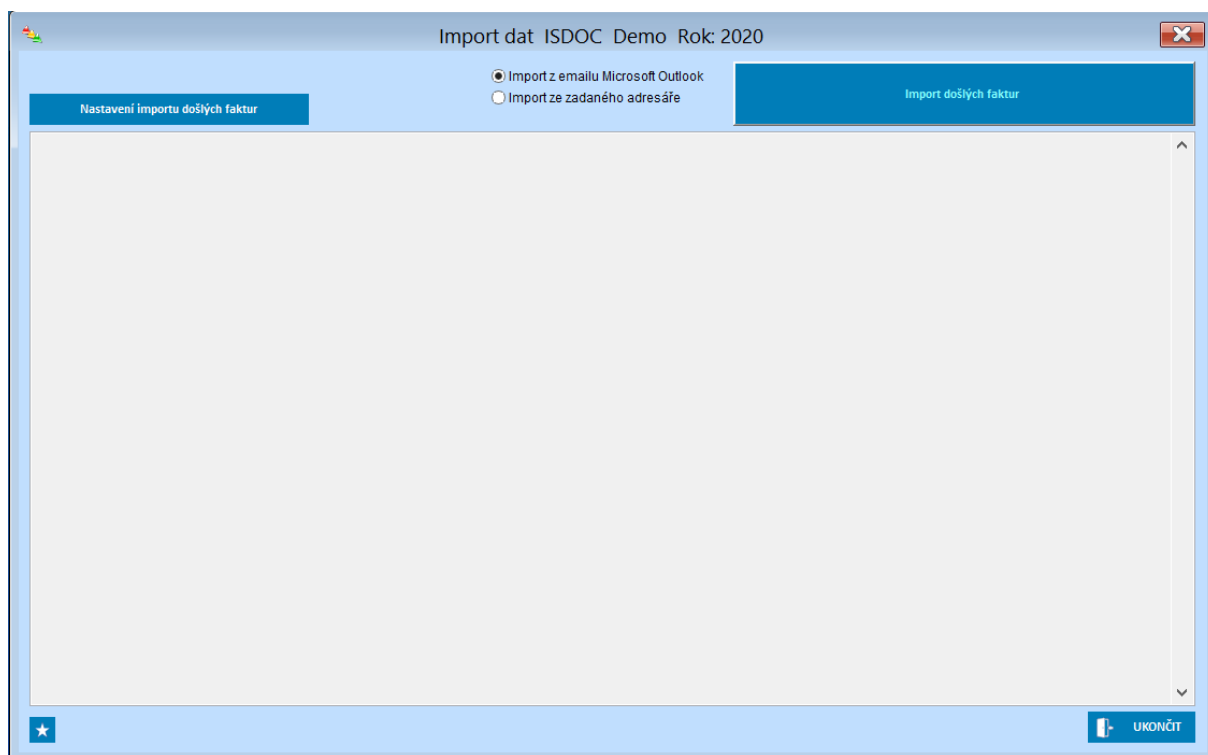

Pomocí této volby lze nainportovat došlé faktury do systému INFOWin. Pro import máte dvě možnosti. Buď si došlé faktury ve formátu ISDOC (ISDOCX) budete ukládat do nějakého připraveného adresáře a pak software tento adresář prohlédne a faktury nainportuje. Nebo máte druhou variantu kdy software prohlíží přímo došlou poštu v Microsoft Outlooku a pokud najde zprávy s přílohou ve formátu ISDOC nebo ISDOCX provede import.

Při importem je potřeba nastavit, jak se budou došlé faktury účtovat a to pomocí tlačítka „Nastavení importu došlých faktur“.

Parametry saldokonta Demo Rok: 2020

Parametry I.	Parametry II.	Parametry III.	Parametry IV.
Číslo účtu MD: 50101	Číslo účtu DAL: 321	Číslo střediska	Číslo řady pro došlé faktury ISDOC Přijaté faktury tuzemsko
Kód DPH základní: základní daň vstupní tuz. 21%			Export ISDOC Při hromadném vytváření faktur do emailu přikládat i fakturu ve formátu ISDOC <input checked="" type="checkbox"/>
Kód DPH snížená: snížená daň vstupní tuz. 15%			
Kód DPH (bez DPH): není nárok na odpočet neplátce			
Kód DPH pro zaokrouhlení: není nárok na odpočet neplátce			
Kód DPH dodávka z EU: Nákup zboží z EU 21% (revers)			
Kód DPH dodávka mimo EU: Nákup zboží z EU 21% (revers)			
Přenesená daňová povinnost			
Nastavení pro import z adresáře kde budou soubory ISDOC ukládány		Nastavení pro import z emailu Microsoft Outlook	
Cesta pro import K:	<a href="#">cesta ?</a>	Počet emailu které se budou kontrolovat	50

F3 - OPRAVIT UKONČIT

Číslo účtu MD a DAL se použije dle nastavení. Můžete ale u konkrétních dodavatelů nastavovat jiné importní účty a pak může být zaúčtování jiné:

Obchodní partner Demo Rok: 2020

Základní údaje	Údaje odběratel	Údaje dodavatel	Poznámka další
IČO 27486231	Název - řádek I. IMPERIÁL Logistics		
<a href="#">Další bank. účty</a>			
Název banky	Pobočka	Bankovní účet	Kód b. IBAN SWIFT
<a href="#">Zjistit IBAN</a>			
Název banky	Pobočka	Bankovní účet	Kód b. IBAN SWIFT
Karta - A		Karta B	
Oblast (Nenastaveno)	Obor (Nenastaveno)	Číslo účtu 32120	50120
Kategorie (Nenastaveno)	Nákupčí (Nenastaveno)	Číslo střediska	Číslo zakázky
Splatnost 0	Hodnocení dodavatele	Číslo činnosti	
Naše evidenční číslo u dodavatele		Účetní souvztažnost pro došlé faktury 0 <a href="#">Vybrat souvztažnost</a>	
Vydané objednávky v CSV		Účetní souvztažnost pro výdej z pokladny 0 <a href="#">Vybrat souvztažnost</a>	

Ukončit a uložit změny Ukončit bez uložení změn

Další důležitý parametr je kolik emailů zpětně má systém procházet. Nastavte podle toho jak často budete import dělat.

Po prohledání emailů se Vám zobrazí seznam zpráv, která obsahují přílohy ve formátu ISDOC nebo ISDOX. Označíte které chcete načíst a provede se vlastní import. Při importu se provádí kontrola na dodavatele a číslo faktury dodavatele. I když vyberete fakturu omylem znovu pro import už se nenačítá.

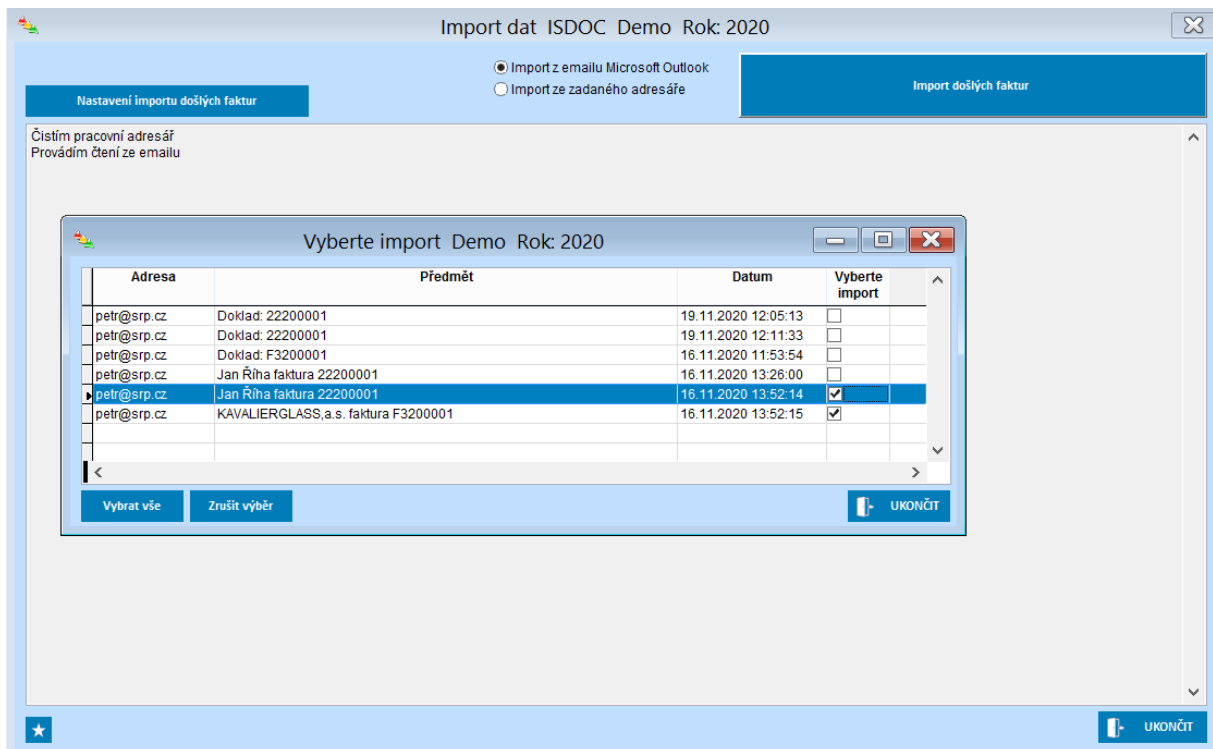

Na závěr systém zobrazí informaci o výsledku importu.

